周口日报

ZHOUKOU RIBAO

2019 年 7 月 24 日 □中共周口市委机关报 □周口报业传媒集团出版 □今日 8 版

星期三 己亥年六月廿二 □国内统一刊号 CN41—0049 总第 8434 期 □http://www.zhld.com

河南省一级报纸

我国研发人员总量连续 6 年稳居世界第一位

据新华社北京 7 月 23 日电 （记者 陈炜伟）国家统计局 23 日发布新中国成立 70 周年经济社会发展成就报告。报告显示，2018 年，按折合全时工作量计算的全国研发人员总量为 419 万人年，是 1991 年的 6.2 倍。我国研发人员总量在 2013 年超过美国，已连续 6 年稳居世界第一位。

70 年来，我国科技实力伴随着经济发展同步壮大，科技投入大幅增加，科技产出量增质优。

研发经费规模和强度实现历史性突破。报告显示，我国研发经费投入持续快速增长，2018 年达 19657 亿元，是 1991 年的 138 倍。研发经费投入强度屡创新高，2014 年首次突破 2%，2018 年提升至 2.18%，超过欧盟 15 国平均水平。按汇率折算，我国已成为仅次于美国的世界第二大研发经费投入国家。

科学论文成果丰硕。报告显示，2018 年，国外三大检索工具科学引文索引（SCI）、工程索引（EI）和科技会议录索引（CPCI）分别收录我国科研论文 41.8 万篇、26.6 万篇和 5.9 万篇，数量分别位居世界第二、第一和第二位。同时，论文质量大幅提升，根据基本科学指标数据库（ESI）论文被引用情况，2018 年我国科学论文被引用次数排名世界第二位。

此外，专利发明量大幅提升。报告显示，2018 年，我国专利申请数和授权数分别为 432.3 万件和 244.8 万件，分别是 1991 年的 86 倍和 98 倍。

中共中央 全国人大常委会 国务院 全国政协讣告

李鹏同志逝世

李鹏同志遗像

新华社北京 7 月 23 日电 中国共产党中央委员会、中华人民共和国全国人民代表大会常务委员会、中华人民共和国国务院、中国人民政治协商会议全国委员会沉痛宣告：中国共产党的优秀党员，久经考验的忠诚的共产主义战士，杰出的无产阶级革命家、政治家，党和国家的卓越领导人，中国共产党第十二届中央政治局委员、中央书记处书记，第十三届、十四届、十五届中央政治局常委，国务院原总理，第九届全国人民代表大会常务委员会委员长李鹏同志，因病医治无效，于 2019 年 7 月 22 日 23 时 11 分在北京逝世，享年 91 岁。

李鹏同志 1928 年 10 月生，四川成都人。他出身革命家庭，幼年时父亲英勇就义，少年时期受家庭影响，主动接受革命思想，立志投身革命事业。1941 年 3 月，他到延安参加革命工作，接受革命理论和科学文化知识教育，1945 年 11 月加入中国共产党。解放战争时期，他响应党组织号召奔赴前线，历任晋察冀电业公司技术员，哈尔滨油脂厂协理、党支部书记。1948 年 9 月，根据党组织安排到苏联留学。1955 年回国后，他主动要求到基层工作，历任丰满发电厂副厂长、总工程师，东北电业管理局副总工程师、调度局局长，阜新发电厂厂长。1966 年至 1979 年，历任北京供电局党委代理书记、革委会主任，北京电业管理局局长、党组书记。“文化大革命”期间，受到冲击，但他坚持党性原则，实事求是，进行斗争。1979 年 4 月起，历任电力工业部副部长、党组成员兼华北电业管理局党组书记，电力工业部部长、党组书记，水利电力部副部长、党组副书记，他创造性地贯彻党中央“电力要先行”战略，提出电力适度超前发展，推动我国在电站建设和电力生产、电网管理等方面取得长足进步，是我国电力工业的杰出领导人、核电事业的重要开创者。1983 年 6 月，李鹏同志任国务院副总理，1985 年 9 月在中共十二届五中全会上增选为中央政治局委员、中央书记处书记。他分管能源、交通、重点建设项目等工作，参与研究“七五”计划能源交通方面的发展方针，推动建立综合统一的交通运输体系和基本建设体制改革，加快重大技术装备研制步伐。1987 年 11 月，李鹏同志在中共十三届一中全会上当选为中央政治局委员、常委，同月在六届全国人大常委会第二十三次会议上被任命为国务院代总理。1988 年 4 月，在七届全国人大一次会议上被任命为国务院总理。他坚决贯彻治理整顿和深化改革的方针，探索对国民经济进行宏观调控的新手段和新方法，推动我国经济摆脱困境、进入新的发展时期。（下转第二版）

第九期周口三川大讲堂开讲

国防教育专题讲座扬国威、鼓士气、坚信心、强发展

本报讯 （首席记者 刘彦章）7 月 23 日上午，第九期周口三川大讲堂在周口人民会堂开讲。本期主讲嘉宾是市委常委、周口军分区政委孙先振。结合新时代新的国防形势，孙先振为大家作了一场国防教育的专题报告。市领导刘继标、赵锡昌、解冰山、王平、程维明等与现场 1000 多名党员干部共同聆听报告。

讲座中，孙先振围绕新时代国防教育面临的新形势、新任务、新目标，融合国际军事斗争的现实状况，运用专业的军事术语，以战略的思维、生动的事例、直观的图像，全面准确分析了当前的国防形势，帮助大家了解了国防现状，让大家更进一步认识和理解了新时代党的强军思想，为大家展示了一个拥有先进军事武器装备、先进军事防御系统、先进军事战略思维的现代化军事强国。精彩的报告令人深受教育、倍感振奋、备受鼓舞，博得了现场领导和同志的热烈掌声。

为贯彻落实好此次国防教育讲座精神，结合正在开展的“全国双拥模范城”创建工作，赵锡昌强调，一要提高认识、广泛动员，争做创建“全国双拥模范城”的宣传者。国家即将对我市创建“全国双拥模范城”工作进行检查验收，要高度重视、统一思想、步调一致，确保实现争创目标。二要积极参与、务实重干，争做创建“全国双拥模范城”的建设者。各级党委、政府要把思想认识统一到市委、市政府创建“全国双拥模范城”的决策部署上来，按照创建考核内容和评分标准进一步细化量化，明确责任分工，高标准抓好各项工作落实。三要率先垂范、以身作则，争做创建“全国双拥模范城”的推动者。各级党委、政府要把事关部队建设尤其是备战打仗的问题解决好。各相关职能部门要把惠及官兵的政策研究好、制定好、落实好，以振奋的精神、扎实的工作，积极投身创建工作，确保“全国双拥模范城”创建成功。①6

脱贫摘帽不是收官之战

本报评论员

行百里者半九十。

如果把脱贫攻坚比作一场战役，我们就要一个一个阵地拿下。那么，已经脱贫摘帽了，是不是战役就结束了？事实上，摘掉了贫困县的帽子，也并不代表脱贫攻坚战已经取得全胜。脱贫摘帽退出贫困县仅仅是期中考试，还不是期末考试。当前，距离 2020 年实现脱贫目标任务只有一年多时间，距离向中央、省委和全市人民交卷的时间节点越来越近，脱贫攻坚正处于滚石上山、爬坡过坎的集中总攻阶段，面临的困难挑战依然巨大。

早在 2016 年 4 月，习近平总书记在安徽省金寨县考察扶贫工作时就强调，打好扶贫攻坚战，要采取稳定脱贫措施，建立长效扶贫机制，把扶贫工作锲而不舍抓下去。今年 4 月，习近平总书记在重庆主持召开解决“两不愁三保障”突出问题座谈会时再次强调，贫困县摘帽后，要继续完成剩余贫困人口脱贫任务，实现已脱贫人口的稳定脱贫，做到摘帽不摘责任、摘帽不摘政策、摘帽不摘帮扶、摘帽不摘监管。习近平总书记的讲话未雨绸缪，大有深意，不但是对松松劲、歇歇脚等麻痹松懈思想的及时提醒，更是对贫困地区提出的以脱贫攻坚成效长期惠民的根本要求。

贫困县脱贫摘帽，并不意味着消除了全部贫困。就我市而言，全市仍有建档立卡贫困人口 3.62 万户 10.33 万人，占全省的 9.9%，仍是全省贫困人口最多的省辖市。今年，我们要实现 5.3 万贫困人口稳定脱贫，这些都是贫中之贫、困中之困、坚中之坚，也可以说留在最后的都是最难的攻坚任务。脱贫摘帽后，在一定时期内保持原有扶贫政策不变、支持力度不减，留出缓冲期，有利于贫困群众实现长期增收、稳定脱贫。我们必须认真落实习近平总书记“四个不摘”的重大要求，咬定目标、一鼓作气，高质量完成剩余减贫任务，打好打赢脱贫攻坚战的关键一役、收官之战，不获全胜、决不收兵。

全市各级党委和政府主要负责同志要把完成剩余减贫任务、巩固脱贫成果抓在手上，当好第一责任人、一线总指挥。必须夯实市县主体责任和落实责任、部门协同和合力攻坚责任、乡村包干和实施责任、驻村帮扶责任、督查巡查责任、重点村脱贫攻坚责任组重点责任“六个责任”；必须坚持市级领导干部联县挂乡包村到户制度和扶贫日制度；必须执行主要负责人述职制度、年度考核制度、督查巡查制度，坚持精准派人要求不变、保持驻村帮扶队伍不变、保持帮扶工作举措不变。在脱贫标准上，必须聚焦“两个精准”基本方略，把“精准”落实到工作全过程，既不能虚假脱贫、降低标准、影响成色，也不能脱离实际、拔高标准、吊高胃口。要细化攻坚举措，集聚资源要素，用足用好现有社会保障政策，积极探索符合实际、行之有效的保障措施，加大帮扶力度，落实好兜底保障，集中优势兵力打好歼灭战，坚决如期实现剩余贫困人口全部脱贫和剩余贫困村全部退出，高质量完成减贫任务，确保全面小康路上一个不少、一户不落，坚决答好让中原更加出彩的首份重量级答卷。①6

丁福浩带队赴河北新发地集团考察对接项目

双方将携手建设中原最大的农产品集散中心

本报讯 （记者 李凤霞）7 月 22 日至 23 日，市长丁福浩带队赴河北新发地集团参观考察、洽谈对接项目。河北新发地集团公司董事长米亚林、市政府秘书长孙鸿俊等陪同考察。

河北新发地集团成立于 2010 年 6 月，注册资金 10 亿元，经过多年快速发展，已经成长为多元业务并行发展的城市服务综合运营商，业务涉及农副物流园区建设、园区运营、城市综合配套开发、农副产品贸易、大宗产品购销以及产业投资等多个领域。目前，公司运营的河北新发地农副产品物流园，是京津冀协同发展重大国家战略的首批落地项目。园区总建筑面积 160 万平方米，总投资 54 亿元，现已入驻商户 6200 多家，年交易量 800 万吨，交易额突破 410 亿元。

丁福浩一行先后到新发地展示中心、服务中心、检测中心、香蕉冷库、干果交易大厅、铁岩花卉市场等地参观考察，详细了解市场的发展概况、运营模式和远景规划。

座谈中，丁福浩说，近年来，周口市委、市政府牢固树立“临河就是临海、腹地也是前沿”的理念，依托自身航运优势，紧抓百城建设提质机遇，以临港经济、工业经济、城市经济、返乡经济为支撑，▮出一条由“黄土经济”向“蓝水经济”的转型发展之路。尤其是，周口作为黄淮腹地，区位优势明显、交通设施完善、农业资源丰富、历史文化厚重、市场潜力巨大，在发展特色高效农业、建设产业园区方面有着良好基础。河北新发地集团作为农业产业化龙头企业，在农副产品物流园区建设、运营和城市综合配套开发等方面经验丰富。双方在产业、市场、资源等方面互补性强，合作发展基础坚实、潜力巨大、空间广阔。

丁福浩表示，新发地不仅是北京、河北的新发地，更是全国人民的新发地，周口市政府将为新发地的落户提供全力支持和最优服务。同时，也希望河北新发地集团用发展的眼光看问题，在项目布局上突出前瞻性，综合考虑周口城市发展方向和综合交通优势，结合乡村振兴战略规划和周口国家级农高区创建，突出“高端、健康、智慧”等元素，体现周口厚重的历史文化特色，建设中原地区最大的以产城融合为载体、集一二三产业融合发展为一体的农产品集散中心，助推农村发展、农业增效、农民增收。

米亚林简要介绍了集团发展情况。他表示，河北新发地集团将依托周口特有的区位优势，利用新发地成熟的运营经验，高起点定位、高标准谋划、高质量推进周口项目，形成立足周口、面向全国、辐射国际的综合性农产品贸易体系，打造周口农产品高效流通新模式。

丁福浩、米亚林分别代表周口市人民政府与河北新发地农副产品有限公司签订合作协议。按照协议约定，河北新发地农副产品有限公司将投资不少于 20 亿元资金，建设周口智慧城市民生港项目，打造中原最大的农产品集散中心。②2

视觉新闻

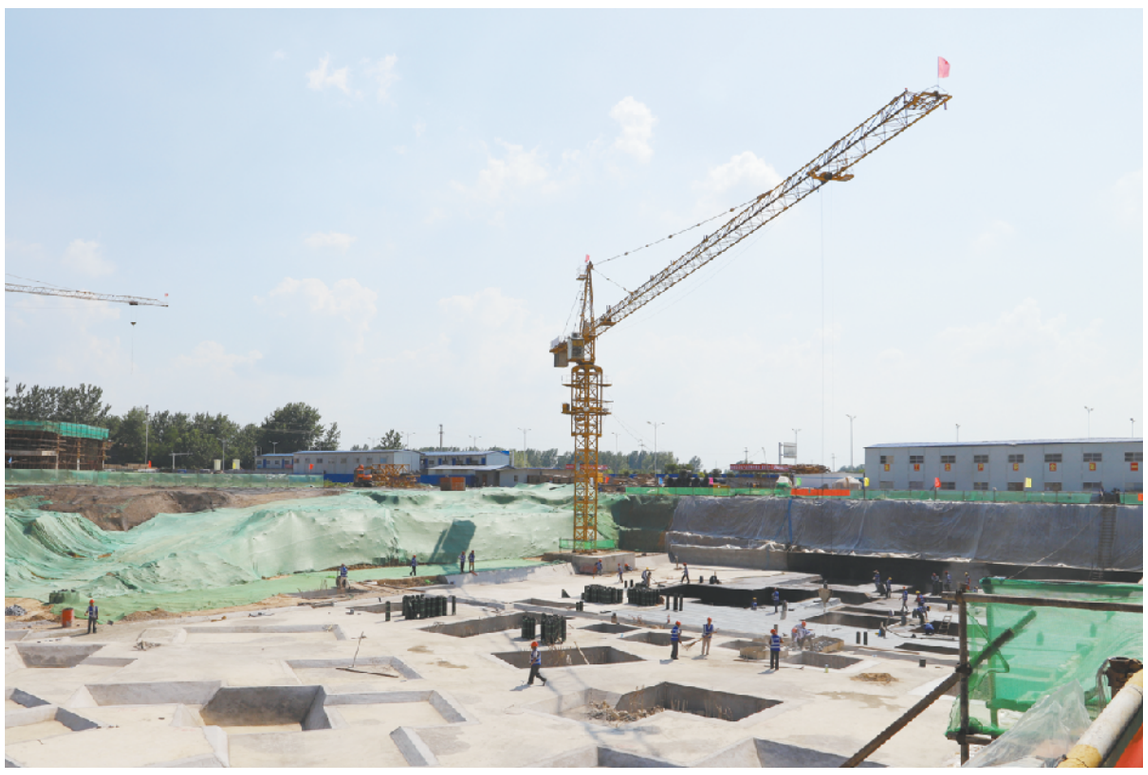

昨日大暑，天气炎热。郸城县通过调整作业时间，科学统筹施工，保障重点项目顺利推进。据悉，2018 年以来，该县实际利用外资 9750 万美元，位居全市第一。全县共引进亿元以上招商引资项目 26 个；共储备项目 200 个，总投资 380 多亿元。 记者 徐松 张艳丽 摄

沈丘：小丝瓜“变身”闯进国际大市场

本报讯（记者 韦伟）“这个丝瓜络鞋垫是用我们当地产的丝瓜加工成的，不仅透气好，而且用着舒服。”7 月 23 日，在沈丘县电商产业园特色农产品和手工制品展厅内的一个丝瓜络制品展位上，工作人员正向前来咨询的顾客介绍自己的产品。记者在现场看到，展位上摆满了丝瓜络和用丝瓜络制成的鞋帽、枕头和席子等多种产品。

“在农村，丝瓜的用途很广，不仅可以炒菜吃，丝瓜络还可以用来涮锅。我发现丝瓜络透气好，就试着做成了鞋垫。”展位负责人蒋华杰说，“这种鞋垫吸汗除臭，我想把它开发成一个特色产品，创造更大的价值。”

蒋华杰是沈丘县范营乡地地道道的农民。他说，通过发展这个项目，现在已经带动村民种了 5000 多亩丝瓜，每亩可为村民带来三四千元的收入。除此之外，村民还可以在参与产品加工的环节中再次增加收入。

依托沈丘县政府打造的电子网络商务平台，蒋华杰的丝瓜络吸汗除臭鞋垫不仅销售到北上广等大城市，而且走出了国门。

“现在，我们产品的销量越来越可观，国内在北京、上海等一二线城市很受欢迎；在国外，日本和迪拜的客商对我们的丝瓜拖鞋、丝瓜帽子等情有独钟。”蒋华杰说，“下一步，我们要在成立丝瓜产品联合体的基础上，扩大丝瓜种植面积，研发更多产品，拓展更广阔的市场，努力把这个产业做得更大更好。”如今，蒋华杰以丝瓜络为原料，研发了越来越多的产品，已成为当地一大特色，并成功走出国门、打进国际市场。

据了解，自 2018 年被认定为“国家级电子商务进农村综合示范县”以来，沈丘县全力推进电商产业园建设，积极打造电子商务公共服务中心，为县域经济发展添动力。眼下，沈丘县电商产业园已入驻电商企业 46 家、农特产品生产企业 42 家、物流快递企业 12 家，是集电商服务、跨境电商产品体验、全国百县优质产品体验、电商培训、亲子文教娱乐、农产品上行及物流配送等为一体的综合性电子商务服务园区。①6

全国发布：13526678781
宏泰 广告
墙体（喷绘）广告
专心 专注 专业十六年

新周口客户端

周口日报微信公众号

贷款请找周口市农信社（农商银行）
小微贷事业部→上门服务、利率低、放款快！
贷款产品主要有：商户贷款（商贷通），工作人员贷款（公职贷），自然人贷款（全家福）。
李经理：13526256169 张经理：15538663120
陈经理：19913275218 高经理：19913275010

■社长 王彦涛 ■本期总值班 赵千里 ■审读 王子臣 ■责任编辑 田祥磊 ■组版编辑 张廉明 ■视觉统筹 王朝辉 马玲 ■发行服务 8234300 ■广告咨询 6190066 ■新闻热线 6029999 ■投稿邮箱：zkrbgg@126.com