真情实感写秋景

同学们，我们经过两个月轻松愉快的暑假生活，又回到了可爱的校园，开始了新的学习生活，同时我们也迎来了一个的美丽的季节——秋天。在这个收获的季节里，小朋友们可别忘了拿起自己手中的笔来描绘这个美丽的秋天哟！那么，我们小朋友该写些什么呢？笔者认为应该从以下四方面着手：

金秋十月妙笔绘。秋，是收获的季节。金叶满枝、瓜果飘香、硕果累累，到处都是丰收的景象。秋，是多彩的季节。田野、村头、树林、公园，秋高气爽，天蓝水清，无论走到哪里，哪里就是一幅画。处处是美景，无不让人陶醉。只要我们每位小朋友用眼去观察，用心去体会、感悟，如抓住秋天的风凉凉的、秋天的雨细细的、秋天的田野金黄的等季节特点，这副美丽的画卷就会在你的笔下舒展开来，也就成了一篇美丽的作文。

趣味活动过程实。秋，天高气爽、风轻云淡。我们会在家长的带领下来到田野，去游山玩水、登高望远；去郊外、公园放风筝、捉蟋蟀、逮蝈蝈……或去登上果树采摘又红又大的苹果、香甜可口的香梨、开口大笑的石榴……这些活动都会给我们留下深刻的记忆，在我们游玩的同时，小朋友们就可以把自己的活动时间、地点、人物、过程、感受有条理地写下来，这也是一篇好作文。

节日情感贵在真。秋，节日比较多。九月十日是教师节，老师平时辛辛苦苦的教育我们，给我们上课、改作业，平时关心我们，老师辛勤的劳动我们永远也忘不了，在教师节前你一定有许多感恩的话要对老师说；八月十五中秋节，万家团圆，赏月、吃月饼，在这温馨的时刻，我们也有很多话要说；十月一日国庆节，今年恰逢祖国起始华诞，举国欢庆，看到祖国日渐强大，我们的生活也越来越好，难道你不想写点什么吗？九月九日重阳节，尊老爱老，对疼爱自己的长辈你向想对他们说点什么、做点什么？我们不妨根据这些节日活动的内容，把自己的感受详细写下来也是一篇真实感人的好文章。

多读诗词抒新意。秋，是一首诗，在古人的笔下也更是一个写不完的题材。“高楼目尽欲黄昏，梧桐叶上萧萧雨。”描写的是淅淅沥沥的秋雨；“夜深风竹敲秋韵，万叶千声皆是恨。”描写的是诗人对秋叶的情感；“未觉水池春草梦，阶前梧叶已秋声。”描写的是秋天不知不觉到来；“空山新雨后，天气晚来秋。”描写的雨后秋天；“枯藤老树昏鸦，小桥流水人家，古道西风瘦马。”“落霞与孤鹜齐飞，秋水共长天一色。”更是一幅幅美丽的风景画……秋天在古人的笔下，或孤寂落寞、或深情满怀、或趣味盎然……不过我们小朋友读过这些诗后，与古人如何描绘秋天、感悟秋天会有不同的思想和见解，我们把这些不同的体会写下来，就是一篇好的读后感。

秋天是美的季节，是诗的季节，是收获的季节。秋天就是一幅多姿多彩的金色画卷，硕果累累。无论它多美，都需要我们小朋友用心去感悟秋天，描绘秋天。

（周口六一路小学 王艳）

翰墨留香

本栏目刊发小记者的书法、绘画、摄影等作品。小记者们如果有这些爱好，快快拿起手中的笔开始创作吧！作品创作完成后，请用相机拍下来发送到 zkwbxjz@126.com

小记者：张依婷 编号：198370
沈丘县回民小学四（7）班

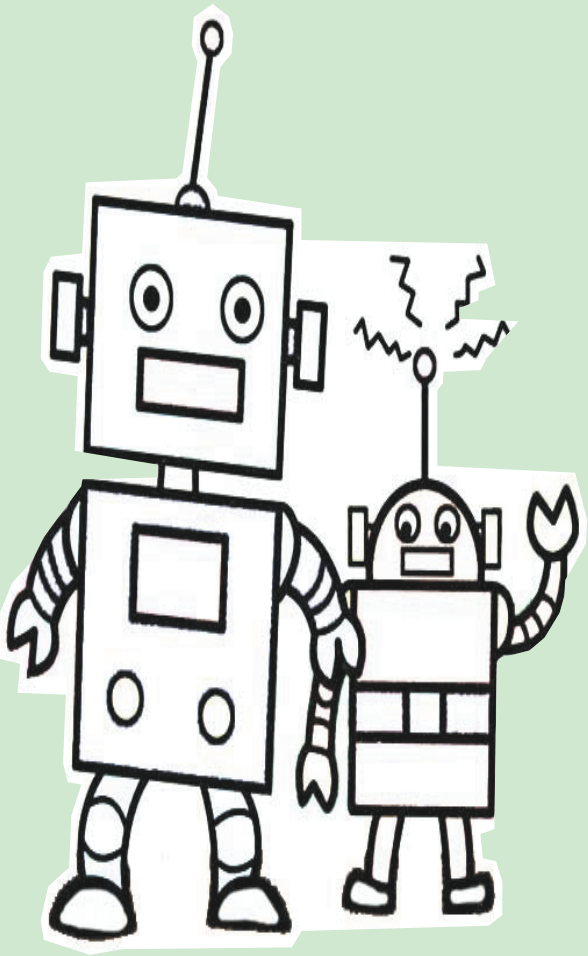

小记者，你是否常常想画一幅漂亮的画，可是却苦于无从下笔？本期开始，小记者填色游戏火热来袭，小伙伴们快来填涂属于自己的“秘密花园”吧。作品涂好后，可用相机或者手机将其拍下来发至 zkwbxjz@126.com，写清姓名、编号、学校班级，请注意图片格式和清晰度，本报将选取较好的作品在下期《小记者报》和小记者微信平台集中展示。

小记者：任一冉 编号：191424
周口实验小学四（4）班

小记者：王梓铭 编号：190374
周口六一路小学六（3）班

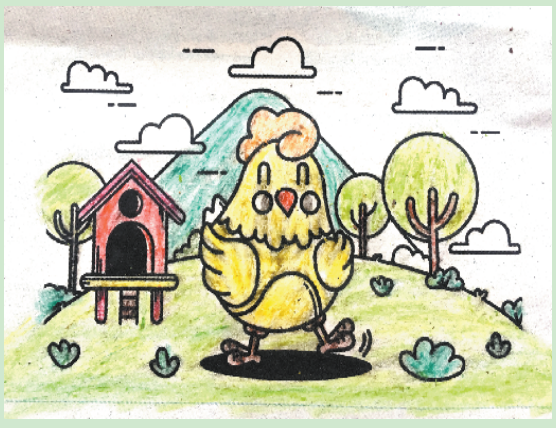

小记者：张开伦 编号：190007
周口七一路一小二（2）班

■社址：河南省周口市周口大道 ■邮政编码：466099 ■准予广告发布变更登记的通知书 豫周1902号 ■本市每份零售价：1元 ■印刷单位：周口日报社印务中心 地址：周口日报社院内