周口晚报

扫码关注小记者微信公众号

周口报业传媒集团

小记者

开心体验 快乐成长

2020年5月 25 星期一

庚子年闰四月初三

9

总第 402 期

网址:www.zhld.com 投稿邮箱:zkwbxjz@126.com 热线电话:13592220007

组版编辑 王丽丽

今日小记者 明日栋梁材

176名周口报业优秀小记者获表彰

□记者 任富强

本报讯 近年来，在全市各级教育行政主管部门及学校的大力支持下,在各校辅导员老师的共同努力下，小记者工作开展得有声有色，有效提高了广大学生的写作能力和社会实践能力。近日，周口市教育体育局、周口报业传媒集团联合下文，表彰了全市2019年度在小记者工作及小记者社团活动中有突出表现的优秀小记者、优秀小小投递员和优秀辅导老师。

过去的一年，周口报业小记者中心组织开展了形式多样的各类校外采访、采风、社会实践活动共100多场次,参与人数超过万余人次。这些活动包括写作培训、职业体验、创意手工、爱心感恩、亲子陪伴、夏(冬)令营、才艺竞赛、微采访、安全教育、趣味拓展等，小记者们通过参与上述活动，提高了表达能力、合作能力、交流能力及综合能力,激发了写作热情,充实了小记者的课余生活，让孩子们“学得会技能、记得住知识、玩得出童趣、看得见乡愁”。

今年，周口报业小记者中心拟在疫情后，继续依托《周口晚报》这个市民熟知和喜爱的媒体为平台，重点培养小记者的观察、思考、表达、写作和组织五项能力，让他们更好地了解社会、体味人生，成为学校的好学生、家里的好孩子和社会上的好少年。期间，周口报业小记者中心还会经常邀请小记者家长、老师一起参加实践活动，共同见证小记者的成长。

本次评选、表彰依据公平、公正、公开的原则，根据小记者去年参加采访活动的次数、刊登稿件的篇数和质量，以及在学校和活动中的表现等，进行严谨的综合评分，最后评选出2019年度优秀小记者176名，优秀小小投递员45名，优秀辅导老师111名。

（下附表彰名单）

2019年度优秀小记者名单

樊树成 郑依果 王 乐 理竞玉
韩正润 朱思萌 朱思蕊 肖雨东
史羽涵 张芷源 王铭轩 张开伦
魏煜轩 张议匀 黄康宁 刘瑜萌
刘峰源 吕昊芸 师颐涵 惠皓轩
焦煦恒 闫乘瑜 魏慧聪 朱钰洋
孙一睿 黄静荷 吴汶娣 胡泽垣
王思涵 邓清文 李子晴 赵家铭
苑栩萌 普沛琪 于正轩 杨晨茜
王琰婷 邢滨宇 高天乐 毛新源
石若霏 马浩轩 苏思齐 蔡雨露
承 昊 朱 子 宋涵俊 苏梓诚
郑奥文 马超然 徐嘉明 贺 牧
赵子涵 李锦程 王思晨 常博文
马雨霏 马晓钰 马天佑 严冰哲
王禹博 楚雅萱 袁晨曦 杨 鑫
张珈琦 武佳慧 杨沛泽 崔子寒
朱宇哲 郑翔程 贾梦含 化 雪
宋姝萱 任一冉 田煜博 朱紫瑞
王奕阳 孙雨豪 季琨皓 王子浩
涂靖爽 曾 依 康祺龙 郭怡灿
梁木子 康明瑞 吴梦琪 王敏睿
王梦翟 张涵睿 杨雨涵 王晋可
彭彬洋 张梦圆 朱梓涵 楚琳岳
张晨欣 刘子豪 关星宇 叶星舒
杨淑淇 张佳瑞 张佳琪 朱思雅
丁泱旭 赵芷萱 李欣茹 张嘉轩
马若惜 刘格宇 郭京奥 景 天
李晓荷 庞丁语 张泽睿 王嘉鑫
朱思琳 郭一帆 王晨瑜 姜 琪
李明洁 陈一冉 朱怡璇 位若溪
谢静怡 王锦衣 马锦鹏 卢心妍
陈炳焱 刘艺灏 卢一诺 支雨轩
白格格 丁越彬 王晓涵 许书诚
张以琳 王乐璞 李依娜 王熙茹
位 菡 刘欣怡 张展硕 刘浩宇
位青仪 郭怡彤 张一明 王奥翔
杨奥博 韩 硕 吴 玉 刘明润
李一鸣 赵紫晴 郑欣欣 赵 耀
李 翔 刘锦程 赵 越 杨 澜
姜无忌 王若兮 高梓皓 郭 蕊
王悠然 张依婷 林 祎 赵锦涵
王奕鸥 师亦斐 王语欣 窦晨晨
卢一帆 王艺瑾 卢明宇 程张子琪

2019年度优秀小小投递员名单

童 庆 李文博 王以琳 彭 聪
周 森 戴羽含 丁馨语 范江岳
穆烁羽 戚敖睿 童梦雨 张芝燕
丁梦涵 任 杰 李子续 张博睿
田 璐 贾思琦 王敏睿 顾嘉佑
魏 莱 胡夏彤 张博涵 王梓萌
张涵睿 张子跃 赵梓含 苏 依
闫书畅 耿梓楷 赵梦晰 贾梦含
胡靖妍 柴悦琳 赵政凯 李旻轩
张馨琪 周 轶 史铄果 代贺语
王怡涵 刘懿娴 贾诗琪 王 栋
张鑫凯

2019年度优秀辅导老师名单

夏丽君 魏丽娟 王全力 张俊丽
杨秋艳 朱美芹 孔 纳 黄凤丽
党永丽 张新爱 杨 丽 朱小丽
李 敏 任 静 樊 东 高 冲
吴章豪 张 宁 杜 娟 马春华
常珊珊 宋 琪 高蓉蓉 冯慧杰
杜丽娜 魏二霞 李献灵 步中海
朱 黎 丛艳华 张兰花 胡丽红
王辉华 徐 建 张艳春 李 雅
高 萌 贾 云 任艳春 盛思佳
张 杰 朱丽丽 陈蓓蓓 李 丹
马超英 张慧丽 张 丽 顾 娟
简慧敏 马亚敏 王 玉 王琼敏
张晓丽 邢喜君 杜羽扬 李 娟
马 平 王 瑞 肖雪珂 王 盼
李晓丹 刘敬林 张金华 王 艳
张 文 胡艳丽 赵志来 奈 素
袁利杰 王 师 孙战霞 朱茹艳
张万玲 王秋香 李 艳 郑琼文
李艳华 张艳平 李 琦 屈献红
张 霞 赵 方 关 然 赵光霞
姚恩赐 白景景 李宽宽 张秋霞
胡晓婷 张俊杰 韩玉敏 张高峰
杨 艳 李 娜 朱 冬 赵卫平
盛玉玲 刘春杰 李 娜 李云霞
崔继伟 刘卫云 崔春丽 高 雯
胡岁平 袁真真 张爱花 高 颖
程华伟 朱新瑞 李超慧

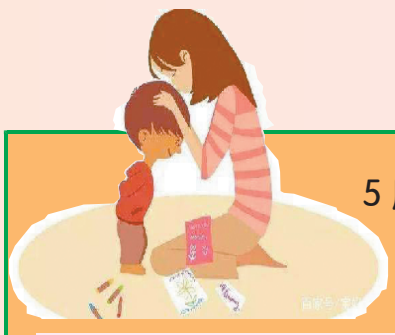

5月主题征文——

我眼中的母亲

每年5月的第二个星期日是母亲节,也是提醒我们记住母爱、学会感恩的日子。在生活中,常常会出现我们与妈妈发生争执、埋怨妈妈的场景。是的，当妈妈严厉管教我们喋喋不休的时候，可能我们并没有体会到妈妈的关心与爱……

亲爱的小记者，不是所有的妈妈都能像你所期望的那样，但请相信妈妈，妈妈是最爱我们的。不管用什么样的方式，父母永远都会在你身后无私奉献着。

投稿须知：

1.投稿内容紧紧围绕“我眼中的母亲(妈妈)”这一主题,写出你对母亲(妈妈)的爱,或者与母亲(妈妈)之间发生的有趣、有意义的事情。

2.稿件必须原创,题目自拟,字数300~500字,作品内容健康向上,传递社会正能量,情感真挚。

3.紧紧围绕作文主题,形式可以是记叙文、诗歌、绘画作品、手抄报等。一二年级小记者以绘画、手抄报作品为主，三至六年级小记者以作文作品为主。

4.投稿时请注明小记者姓名、编号、学校、班级、辅导老师、联系方式。

5.投稿邮箱:zkwbxjz@126.com 截稿时间:2020年5月31日。