“我身边的抗疫故事”作品选登

同心战“疫”

小记者:范嫣然 证号:221146 周口六一路小学一(8)班

妈妈告诉我,变异的新型冠状病毒传染性更强,做完核酸检测后要马上刷牙,然后喝一大口白醋漱漱口,再喝一杯稍热点的白开水。

疫情防控期间,我们一定不能去人多的地方,比如商场、旅游景点等;其次是出门一定要戴口罩,这样才能更好地保护自己;最后就是一定要记得勤洗手,因为手上会有细菌,而且手会经常触碰身上的皮肤,导致感染。我相信,只要全国人民团结一心,定能战胜疫情。

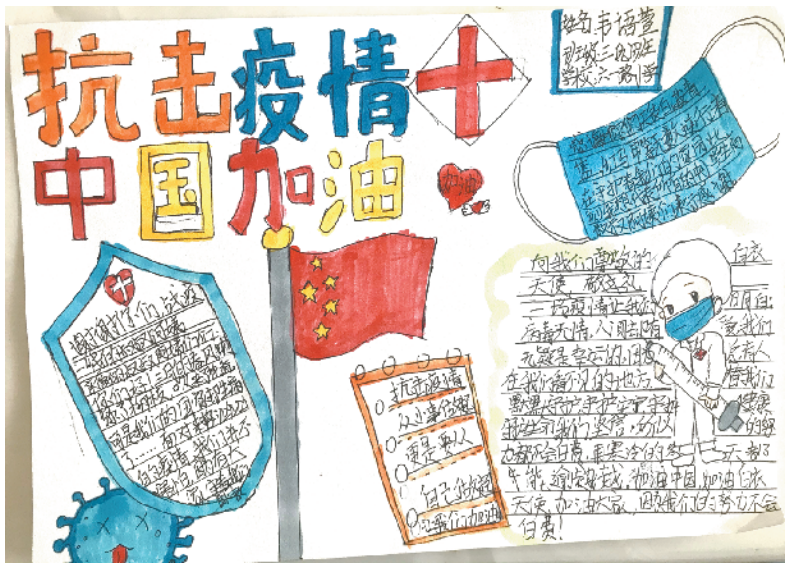

小记者:韦语萱 证号:221378 周口六一路小学三(9)班

小记者:王雨鑫 证号:220693 周口闫庄小学一(8)班

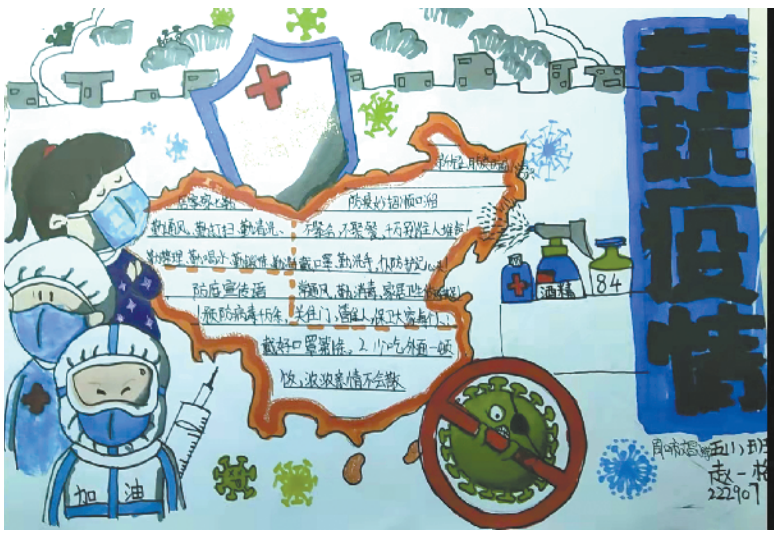

小记者:赵一格 证号:222907 周口市文昌小学五(1)班

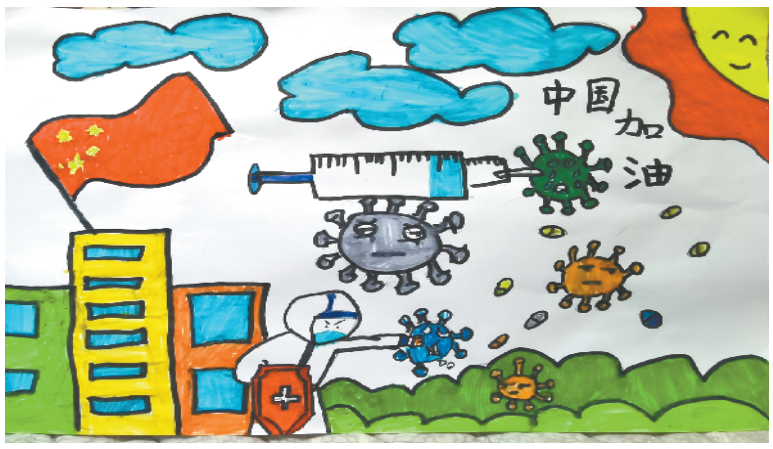

小记者:张宇昊 证号:221301 周口六一路小学三(3)班

小记者:唐以诺 证号:220685 周口闫庄小学一(8)班

不近人情的保安大爷

小记者:岳怀乐 证号:222903 周口市文昌小学五(1)班

今年,新冠肺炎疫情反扑,在抗疫过程中涌现出了许许多多的抗疫英雄,其中让我印象最深刻的是我们小区门口的保安大爷。

那是一个周五的下午,我和妈妈出小区散步。当我们回来走到小区门口时,妈妈摸了一下口袋,身体一顿,然后沮丧地对我说:“儿子,我忘带手机了,没有健康码,我们进不去小区。”看着妈妈懊恼的样子,我安慰她说:“门口的老大爷一向很和蔼,还经常和我打招呼,解释一下就可以。”刚到小区门口,保安大爷果断伸出手拦住我们,严肃地说:“请出示健康码。”妈妈向保安大爷解释:“我出门忘带手机了,你都认识我们,就让我们进去吧。”保安大爷眉头一皱,说:“我们只认码不认人。”我看着保安大爷那不近人情的样子,哀求道:“保安爷爷,我六点半要上网课,你就让我们进去吧。”保安大爷严厉地说:“小区规定,没有健康码禁止进小区。”上课时间马上到了,我和妈妈只得向旁边的阿姨借用一下手机,让爸爸赶紧把妈妈的手机送到小区门口。当妈妈出示健康码后,保安大爷又变得和蔼可亲了。

回到家,我告诉了爸爸事情的经过。爸爸笑着说:“正是保安大爷不近人情,才确保了小区的安全,我们应该向他们致敬。”听了爸爸的话,我心中的不快一扫而空,取而代之的是对保安大爷的无限敬意。 (辅导老师:曾庆翠)

疫情防控 人人有责

小记者:李京霏 证号:221746 周口七一路一小三(5)班

2022年春天,新冠肺炎疫情再次席卷而来,导致商店关门、学校停课。

我们知道新冠病毒已经在世界上存在3年了,它的出现夺走了我们的健康与自由。为了坚决打赢疫情防控阻击战,白衣天使、志愿者披甲上阵。他们坚守在各自岗位上,累了就依靠在角落小憩一会儿,饿了就匆忙吃几口饭,就是为了与病毒争抢时间。

小朋友们,我们要做好个人防护,常洗手、多通风、不扎堆、不聚集。只要人人重视防疫工作,我们就能早日战胜病毒,恢复正常的生活! (辅导老师:樊东)